

II JORNADA SOBRE



12 de noviembre de 2014

Sede Central
de SAMUR-
Protección Civil
(Casa de Campo.
Madrid)

ORGANIZA
SAMUR-
Protección Civil

Área de Gobierno
de Seguridad y
Emergencias

Dirección General
de Emergencias y
Protección Civil

Instituto Madrileño
de la Familia y el
Menor

COLABORA
Sociedad
Española de
Pediatria Social

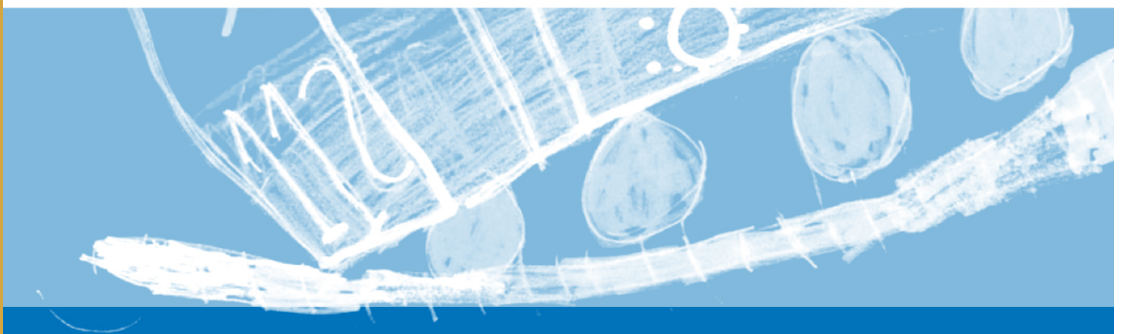

XXV ANIVERSARIO
DIA MUNDIAL
DE LOS
DERECHOS
DEL NIÑO

Atención al maltrato infantil Detección y atención de emergencia a niños socialmente vulnerables. Modelos de intervención y coordinación.

INSCRIPCIÓN GRATUITA

**Aforo limitado
(Máximo 200 plazas)**

Remitir por email,
antes del 1 de noviembre
de 2014, los siguientes datos:

**Nombre y apellidos,
DNI, profesión, centro
de trabajo, dirección,
teléfono y email.**

**Secretaría técnica
de la Jornada:**
cogolludohma@madrid.es

OBJETIVOS DE LA JORNADA

En este XXV Aniversario de la aprobación de la Convención de los Derechos del Niño hemos querido hacer visible la detección y atención de emergencia a niños socialmente vulnerables y de diferentes modelos de intervención y coordinación con la participación de profesionales e instituciones implicados en la atención a la infancia en estas circunstancias. Por ello, en la organización de estas Jornadas hemos procurado implicar a múltiples profesionales e instituciones que mediante breves exposiciones faciliten un debate coloquio en el que se facilite la participación de todos los asistentes.

- Difundir y sensibilizar a los diferentes profesionales en cuya actividad se atiendan niños.
- Situar el problema: epidemiología del la infancia vulnerable en España. Registros de Maltrato Infantil
- Profundizar en los factores de riesgo y los indicios de posible maltrato infantil desde el punto de vista de la urgencia médica, psicológica y social.
- Profundizar en el conocimiento de los recursos disponibles para la atención a la infancia en España a nivel local, regional y nacional.
- Conocer el manejo y la intervención coordinada en las distintas fases de la asistencia al maltrato infantil: detección desde el ámbito prehospitalario, notificación, intervención social y legal.



Solicitada la Acreditación de Formación Continuada por la D.G. de Investigación, Formación e Infraestructuras Sanitarias de la Comunidad de Madrid

 Instituto Madrileño de la Familia y el Menor
CONSEJERÍA DE ASUNTOS SOCIALES
Comunidad de Madrid

OPSI OPERATIONALISING
PSYCHOSOCIAL
SUPPORT IN CRISIS

SEPS Sociedad
Española
de Pediatría
Social

8.00 a 8:30 Entrega de documentación y presentación de objetivos generales

8:30 a 9:00 Inauguración

D. Enrique Núñez. Delegado del Área de Seguridad y Emergencias del Ayuntamiento de Madrid.
D. Emilio García Grande. Coordinador General de Seguridad y Emergencias.
D. Pablo Enrique Rodríguez Pérez. Director General de Emergencias y Protección Civil.
D. Miguel Ángel Giménez Pérez. Director Gerente del Instituto Madrileño de la Familia y el Menor.

**9:00
a
9:45**

Conferencia inaugural: El valor social de los niños. Acción pacto de Estado por la Infancia.

Manuel López de Miguel. Presidente del Comité UNICEF-Madrid. (Pendiente de Confirmar).

**10:00
a
11:30**

MESA REDONDA: EL MALTRATO INFANTIL EN URGENCIAS Y EMERGENCIAS. LA IMPORTANCIA DEL PRIMER CONTACTO. Presentación objetivos de la mesa.
Coordina: Jesús García Pérez. Presidente Sociedad Española de Pediatría Social.

Experiencia en urgencias de atención primaria. Un modelo de coordinación.

M^a Ángeles Giménez Abián. Pediatra de Atención Primaria Área 6.

La intervención médica de emergencias ante la sospecha de Maltrato Infantil en el ámbito prehospitalario. Consideraciones especiales.

Natividad Ramos Garcá. Médico de Emergencias. SAMUR-Protección Civil.

Protocolo de atención al maltrato infantil en el Servicio de Urgencias del Hospital.

Mercedes de la Torre Espí. Hospital Universitario Niño Jesús de Madrid.

Buen trato al niño desde el periodo prenatal.

Yolanda Gallardo Díaz Matrona. Profesora Escuela Universitaria Enfermería La Paz.

11:30 a 12:00 Pausa / café

**12:00
a
14:00**

MESA REDONDA: EL MALTRATO INFANTIL MODELOS DE INTERVENCIÓN PSICOSOCIAL Y EDUCATIVA. Presentación de objetivos de la mesa.
Coordina: Rosa Suarez Bustamante. Adjunta al Dpto. de Capacitación y Calidad de SAMUR - Protección Civil.

Intervención social ante el Maltrato Infantil: el modelo del Ayuntamiento de Madrid.

Ana M^a Maya. Jefa del Departamento de Programas de Prevención y Atención Temprana a la Infancia y Adolescencia

Samur Social: Experiencia en la intervención social de emergencia con menores

Trabajadora Social de Samur Social.

Sistema de Protección a la Infancia de la Comunidad de Madrid. Comisión de Tutela del Menor

Ismael Peñas Gil. Instituto de la Familia y el Menor. Consejería de Servicios Sociales y Familia de la Comunidad de Madrid.

La detección del maltrato desde la Escuela. Indicadores e intervención.

Natividad López Langa. Enfermera escolar centro de Educación Especial María Soriano.

El maltrato en la edad adolescente. Violencia entre iguales, violencia de género adolescente.

Antonia García Tirado. Directora del Instituto de Educación Secundaria El Espinillo.

14:00-16:00 Pausa Comida

**16:00
a
18:00**

MESA REDONDA: LA INTERVENCIÓN EN EL MALTRATO INFANTIL. INTERVENCIÓN LEGAL Y POLICIAL . Presentación objetivos
Coordina: José A. Díaz Huertas. Director del Programa de Maltrato Infantil. Instituto Madrileño de la Familia y el Menor. Comunidad de Madrid.

Intervención Judicial.

Almudena Álvarez Tejero. Magistrada Juez de Instrucción de Madrid.

Unidad de Atención y Protección a la Familia de la Policía Municipal de Madrid.

José Hernández Monforte. Suboficial Jefe Adjunto de la UAPF.

Abuso Sexual Infantil. La importancia del relato inicial del menor.

Elena de Marianas. Psicóloga CIASI (Centro intervención Abuso Sexual Infantil).

Intervención del Equipo de la Mujer y el Menor (EMUME) de la Guardia Civil.

Regina Meco. Guardia Civil EMUME.

Perfil del maltratador infantil.

M^a Belén Ruano Rivero. Oficial del Cuerpo Nacional de Policía. Gestión de Análisis de Conducta. Unidad Central de Inteligencia Criminal.

**18:30
a
19:00**

Conclusiones y clausura